

Observatoire



Un module dédié aux *services de protection de l'enfance*, permettant l'enregistrement de données statistiques *communes* sous forme de *questionnaires pré-établis*.

Ce module *autonome* peut être *interfacé avec les logiciels existants* (ex : Mage), pour la récupération des informations relatives aux MESURES, TS, DT, etc...

LIBELLE	F1 Saisie	F1 Validée	F2 Saisie	F2 Validée	F3 Saisie	F3 Validée	F4 Saisie	F4 Validée
NON SUIVI	2	4	4	4	4	4	4	4
UTASS ARQUES	30	43	43	43	43	43	43	43
UTASS ARRAS NORD	14	31	31	31	31	31	31	31
UTASS ARRAS SUD	52	85	85	85	85	85	85	85
UTASS AVION	23	46	46	46	46	46	46	46
UTASS BAPAUME	34	53	53	53	53	53	53	53
UTASS BETHUNE 1	50	149	149	149	149	149	149	149
UTASS BOULOGNE	40	86	86	86	86	86	86	86
UTASS BRUAY	43	95	95	95	95	95	95	95
UTASS BULLY LES MINES	20	38	38	38	38	38	38	38
UTASS CALAIS 1	35	92	92	92	92	92	92	92
UTASS CALAIS 2	3	2	2	2	2	2	2	2
UTASS CAMBRAI	1	1	1	1	1	1	1	1
UTASS CARVIN	68	98	98	98	98	98	98	98
TOTAL	843	1805	1804	1804	1804	1804	1804	1804

Un double click , sur la ligne permet d'obtenir le détail selon l'ordre DT, Service, TS et dossier

Nombre de dossiers validés

Nombre de dossiers saisis

Nombre de dossiers concernés

Statistique selon les formulaires :

Le dispositif est similaire pour l'ensemble des statistiques.

Le calcul des pourcentages est réalisé selon les règles définies sur chaque formulaire.

1-MOTIFS DU SIGNALEMENT	ARRAS	LENS	HENIN	TOTAL
1-Qualification de la maltraitance				
Maltraitance sexuelle				
Maltraitance physique				
Négligences graves (prostitution)				
Maltraitance psychologique (mort...)				
Non concerné				
TOTAL	1	100 %	1	1
2-Éléments de danger liés au contexte concernant l'enfant				
Difficultés dans le champ scolaire				
Problèmes de santé (retard psychom...)				
Troubles du comportement de l'enfant				
Actes de délinquance				
Troubles psychologiques (enfant en...)				
Autres				
TOTAL	1	100 %	1	1
3-Éléments de danger liés au contexte concernant le milieu familial				
Enfants livrés seuls, livrés à eux-				
Violence dans le couple				
Séparation/divorce judiciaire				
Croisade, addiction d'un				
TOTAL	1	100 %	1	1

Services de la DT

- Exporter vers Excel...
- Exporter vers Word...
- Exporter vers XML...
- Imprimer en PDF...

L'application est développée sous forme de pages web, permettant un accès direct à partir de tout navigateur internet.

Elle peut être installée sur un poste en local (monoposte), ou sur un serveur accessible à l'ensemble des utilisateurs. Une gestion des droits d'accès par profil utilisateur permet de contrôler l'accès aux différentes fonctions.

Les comptages et les résultats statistiques peuvent être obtenus par délégué, service, TS, DT ou globalement. Les résultats obtenus sont directement exploitables dans les logiciels bureautiques.

Administration & Gestion des tables

Les DT, services et TS sont importés du logiciel utilisé (ex : Mage), mais peuvent être mis à jour directement sur le portail.

Les fonctions d'administration permettent :

- l'identification des utilisateurs et des droits d'accès
- la saisie des DT et des services
- le paramétrage des dates à prendre en compte pour chacun des 4 formulaires
- l'importation des données du logiciel AEMO

Les formulaires

Cinq formulaires sont disponibles :

- 1- Fins de mesure AEMO
- 2- Étagages des mesures
- 3- Typologies familiales
- 4- Violences sexuelles
- 5- Nouvelles mesures

L'ensemble des dossiers gérés en AEMO est repris dans l'Observatoire, y compris les « jeunes majeurs ».

Un formulaire peut être pré-enregistré. Dans ce cas, les contrôles ne sont pas réalisés, et il n'est pas pris en compte dans les statistiques. La validation du formulaire ne sera autorisée qu'après vérification de l'ensemble des contrôles définis selon les règles de chaque formulaire.

Selon le nombre de données du formulaire, la saisie s'effectue sur plusieurs onglets.

Selon les règles de calcul des pourcentages, le résultat obtenu pourra être supérieur à 100%.

Une fonction de clôture annuelle de chaque formulaire permet d'archiver les fiches validées, permettant une analyse sur les années antérieures.

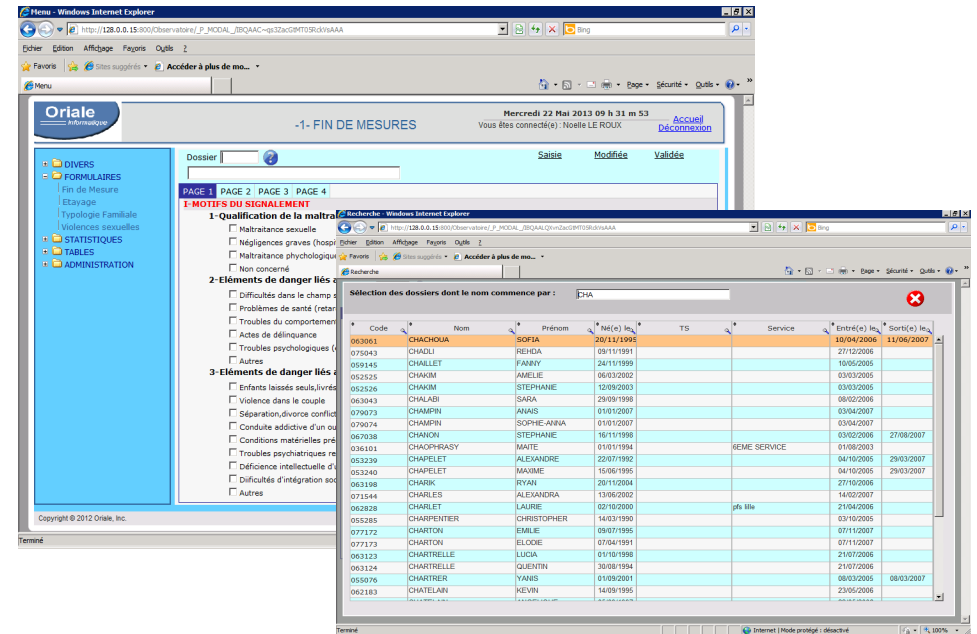

La saisie est facilitée par des fonctions de recherches sur le nom de l'enfant, le TS, le service, etc..., par des tris et des filtres sur l'ensemble des colonnes.

Les statistiques

Les statistiques peuvent être obtenues selon 4 niveaux hiérarchiques :

- Globalement
- Par DT
- Par service
- Par délégué

La sélection d'un élément à chaque niveau permet l'affichage détaillé du niveau inférieur.

- Sélection d'une DT : affichage des services associés à la DT.
- Sélection d'un service : affichage des délégués du service.
- Sélection d'un délégué : affichage des mineurs suivis par ce délégué.

Les données peuvent être exportés sous un tableur (Excel ou Calc) ou traitement de texte (Word ou Writer).

Statistique « Situation des fiches » : permet une visualisation de l'avancement de l'enregistrement des formulaires.